ALLEGATO 2 - SEGNALETICA

Di seguito è riportata la segnaletica per l'applicazione del presente protocollo che può essere stampata e utilizzata secondo necessità, scaricabile dal sito del Ministero della Sanità:

https://www.salute.gov.it/portale/nuovocoronavirus/archivioMaterialiNuovoCoronavirus.jsp

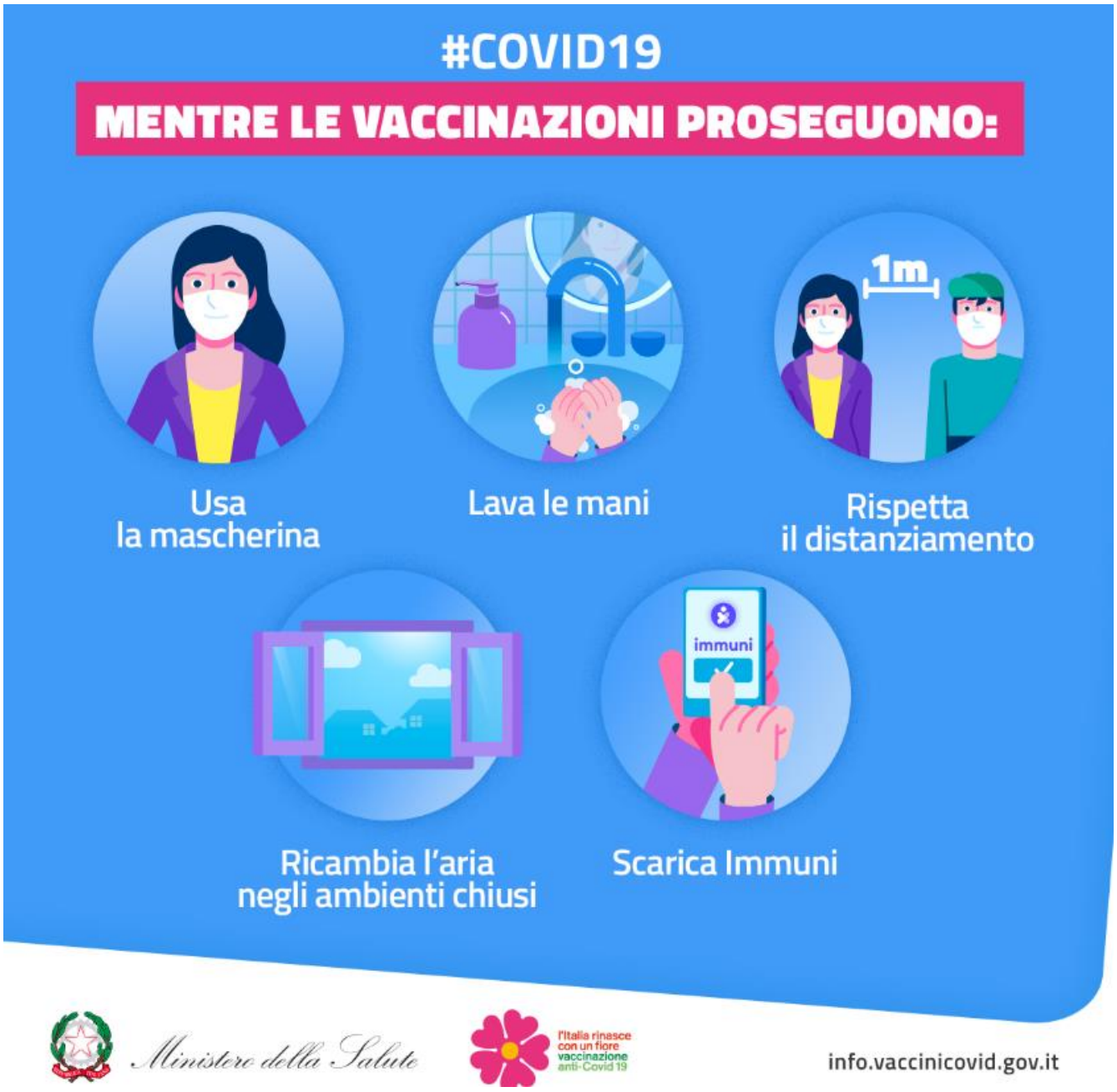

Protocollo di sicurezza e anticontagio COVID-19
INDOSSARE APPOSITA MASCHERINA SE LA DISTANZA INTERPERSONALE È MINORE DI UN METRO

Protocollo di sicurezza e anticontagio COVID-19
NO ASSEMBRAMENTI DI PERSONE

Protocollo di sicurezza e anticontagio COVID-19
SE HAI SINTOMI INFLUENZALI NON ANDARE AL PRONTO SOCCORSO O PRESSO STUDI MEDICI, MA CONTATTA IL MEDICO DI MEDICINA GENERALE, I PEDIATRI, LA GUARDIA MEDICA O I NUMERI REGIONALI

Protocollo di sicurezza e anticontagio COVID-19
INDOSSARE GUANTI

Protocollo di sicurezza e anticontagio COVID-19
EVITARE AFFOLLAMENTI IN FILA
MANTENERE SEMPRE UNA DISTANZA MAGGIORE DI UN METRO
1METRO

Protocollo di sicurezza e anticontagio COVID-19
MANTENERE SEMPRE UNA DISTANZA MAGGIORE DI UN METRO
1 METRO

Protocollo di sicurezza e anticontagio COVID-19
IN ASCENSORE È CONSENTITO L'ACCESSO A 1 SOLA PERSONA PER VOLTA

Protocollo di sicurezza e anticontagio COVID-19
LAVARE SPESSO LE MANI

Protocollo di sicurezza e anticontagio COVID-19
IGIENIZZARE LE MANI PRIMA DI RAGGIUNGERE LA PROPRIA POSTAZIONE

ALLEGATO 3 - NUMERI UTILI

- **Basilicata**: 800 99 66 88
- **Calabria**: 800 76 76 76
- **Campania**: 800 90 96 99
- **Emilia-Romagna**: 800 033 033
- **Friuli Venezia Giulia**: 800 500 300
- **Lazio**: 800 11 88 00
- **Liguria**: 800 938 883
  attivo dal lunedì al venerdì, dalle ore 9 alle16 e il sabato dalle ore 9 alle 12
- **Lombardia**: 800 89 45 45
- **Marche**: 800 93 66 77
- **Piemonte**:
  - **800 19 20 20** attivo 24 ore su 24
  - **800 333 444** attivo dal lunedì al venerdì, dalle ore 8 alle 20
- **Provincia autonoma di Trento**: 800 867 388
- **Provincia autonoma di Bolzano**: 800 751 751
- **Puglia**: 800 713 931
- **Sardegna**: 800 311 377 (per info sanitarie) oppure 800 894 530 (protezione civile)
- **Sicilia**: 800 45 87 87
- **Toscana**: 800 55 60 60
- **Trentino Alto Adige**: 800 751 751
- **Umbria**: 800 63 63 63
- **Val d'Aosta**: 800 122 121
- **Veneto**: 800 462 340